



Integração dos módulos do SICAP

Jonatas Soares Araújo
Auditor de Controle Externo



Integração dos módulos do SICAP

O SICAP é uma ferramenta que recebe os dados para subsidiar a análise dos atos de gestão pelo Controle Externo.



Integração dos módulos do SICAP

CADUN

AP

ACCI

LCO

CONTÁBIL



Por que Integrar?

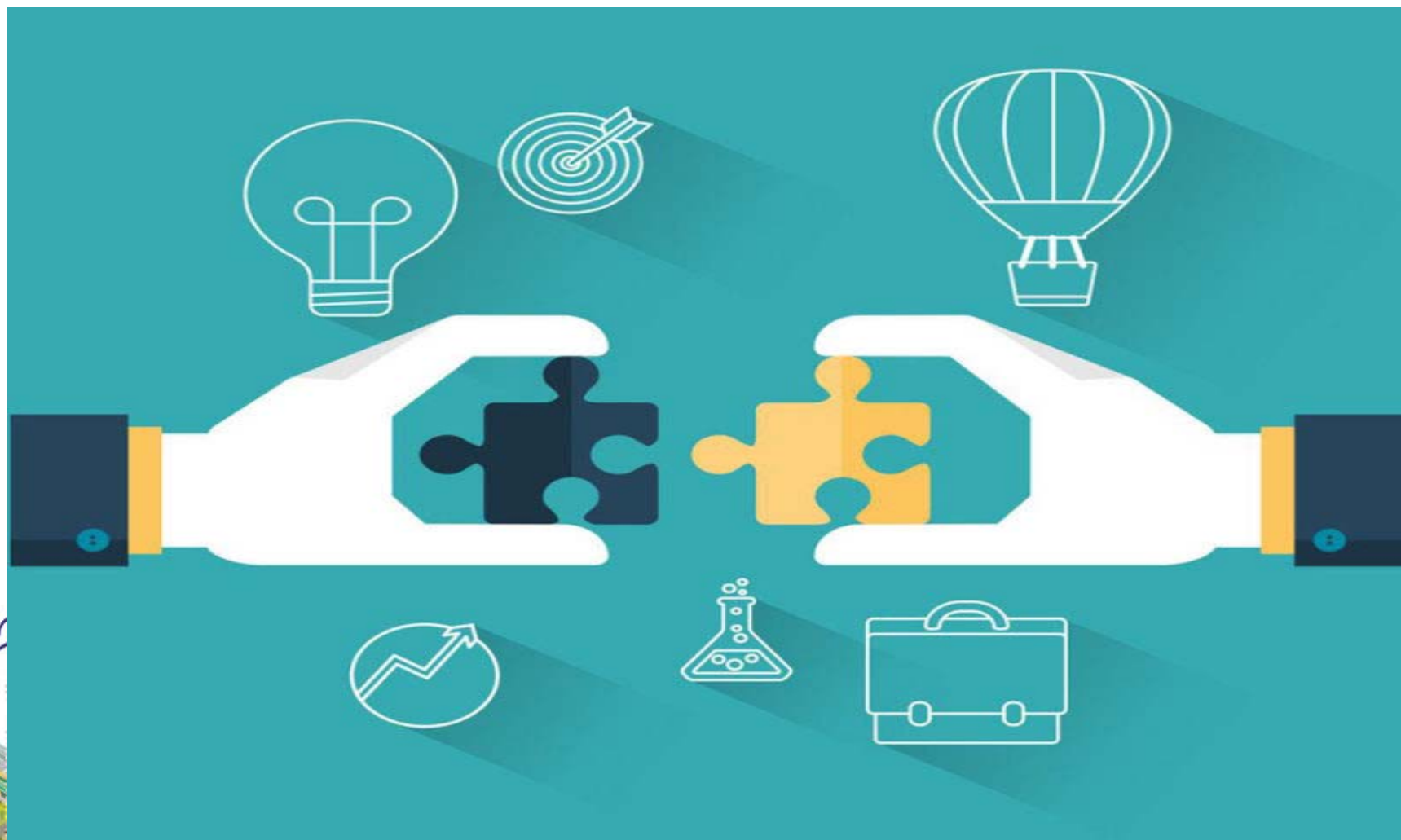

Plano de Implantação dos Procedimentos Contábeis Patrimoniais - PIPC

- **Mudança da contabilidade orçamentária para a contabilidade patrimonial**
- **Encontro de Gestores Públicos - EGP -
PALMAS - TO - 04/11/2019**



Análise da Gestão Fiscal

Despesa com Pessoal

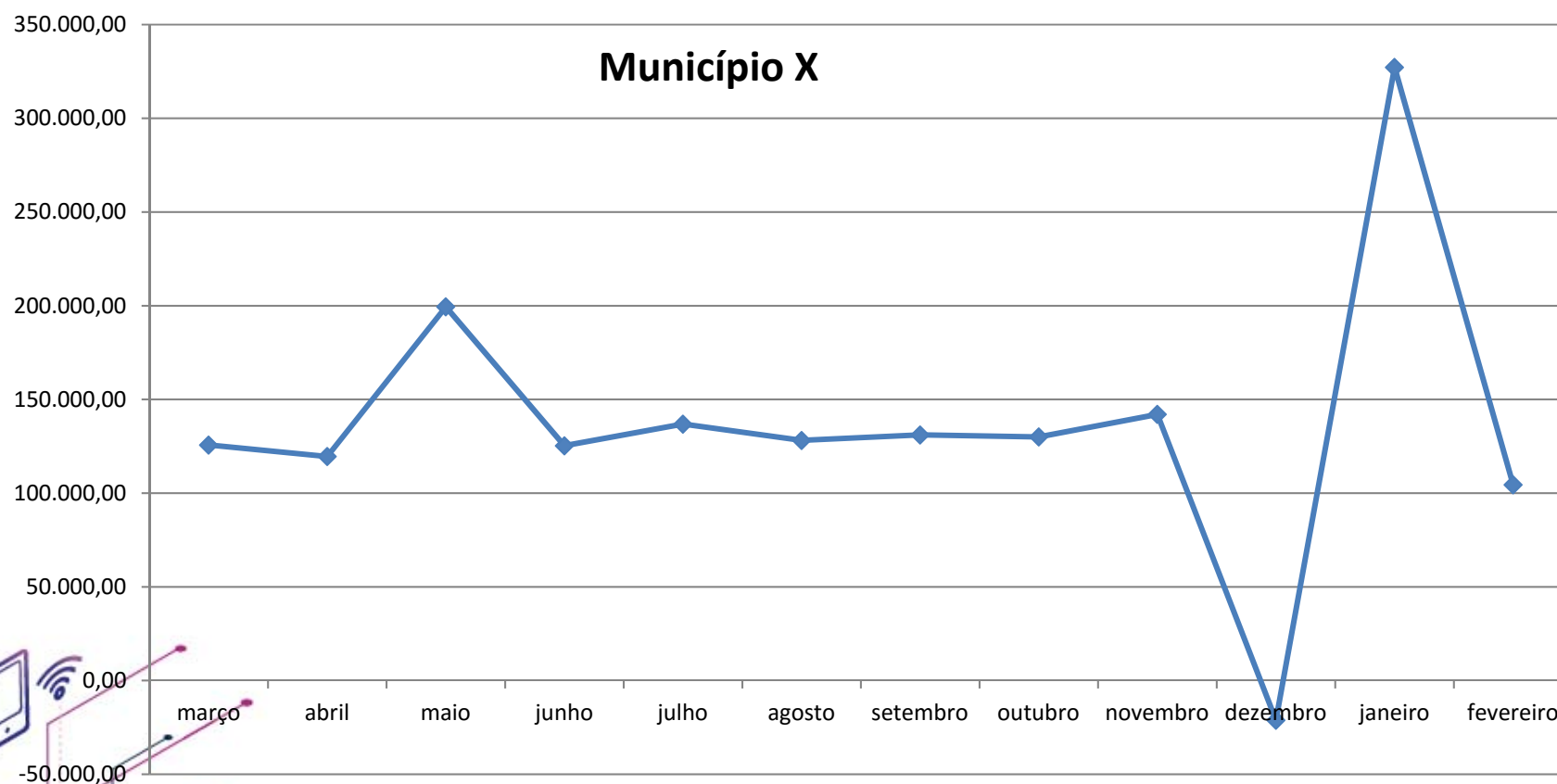

Coeficiente de variação: 40,96%



Análise da Gestão Fiscal

MÊS	PODER	SICAP/CONTÁBIL	SICAP/AP	DIFERENÇA
1/2018		267.553,38	331.414,42	-63.861,04
2/2018		269.462,84	333.319,69	-63.856,85
3/2018		271.864,22	364.407,19	-92.542,97
4/2018		274.586,61	303.418,56	-28.831,95
5/2018		409.524,10	437.059,13	-27.535,03
6/2018		287.442,15	324.908,64	-37.466,49
7/2018		298.372,43	328.998,29	-30.625,86
8/2018		272.761,81	321.172,90	-48.411,09
9/2018		280.398,30	314.809,41	-34.411,11

Comparativo LCO x Contábil

Nº DO EMPENHO	DATA DO EMPENHO	VALOR
2019000002630	19/02/2019	1.213.080,00
2019000016959	29/07/2019	762.726,72
2019000016981	29/07/2019	717.478,80
2019000002296	13/02/2019	572.000,00
2019000002388	15/02/2019	537.365,00
2019000009553	29/04/2019	280.000,00
2019000002518	18/02/2019	190.164,16

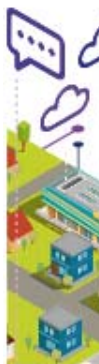

Integração do SICAP

Lembrando que para ter acesso ao SICAP é necessário o cadastro do Gestor no **CADUN – Cadastro Único**, a ferramenta que integra a Unidade Jurisdicionada e seus representantes ao SICAP.



Benefícios esperados

- **Redução nas inconsistências de informações enviadas ao TCE-TO;**
- **Tornar as informações úteis para a tomada de decisão;**
- **Reduzir o número de contas julgadas irregular, tendo em vista que a emissão de Alertas ao Gestor será realizado com informações consistente;**





Nada é permanente, exceto a mudança

Heráclito





Obrigado

Jonatas Soares Araújo
jonatassa@tce.to.gov.br

